鄂州市 瓜圻港 河流管理范围划定成果图

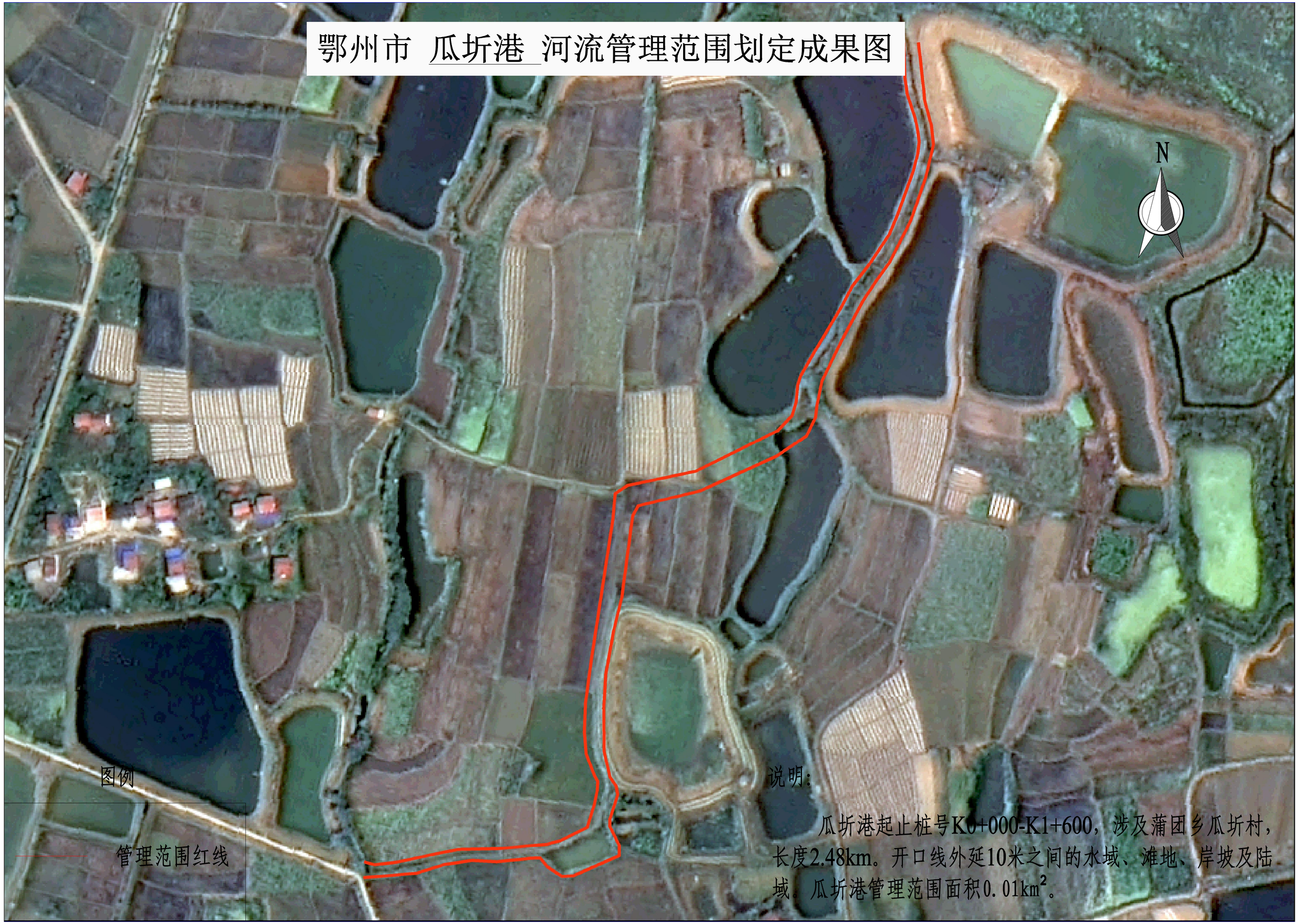

说明：

瓜圻港起止桩号K0+000-K1+600，涉及蒲团乡瓜圻村，长度2.48km。开口线外延10米之间的水域、滩地、岸坡及陆域。瓜圻港管理范围面积0.01km^2。